

Konstrukcja pomostu

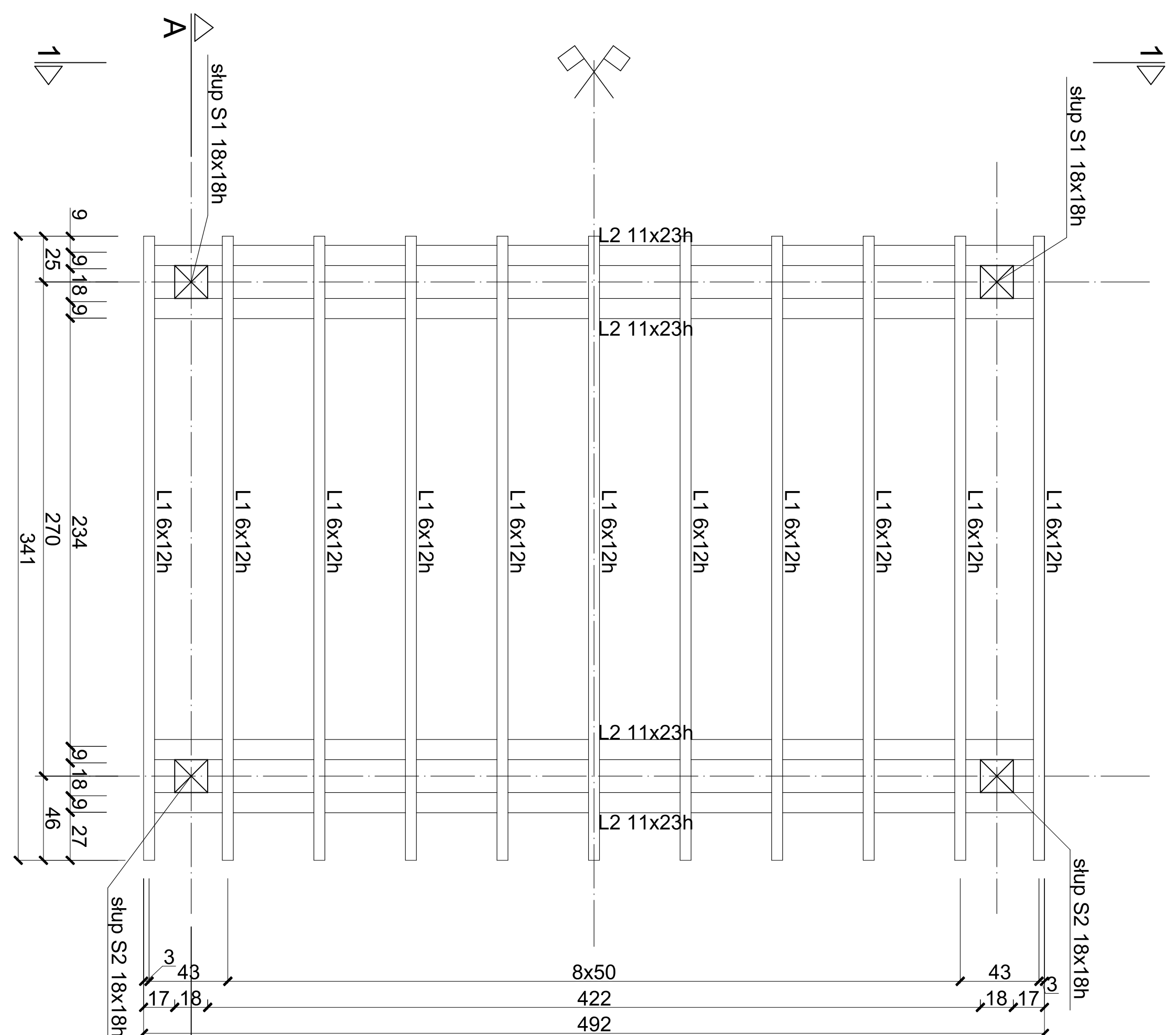

Poszycie pomostu

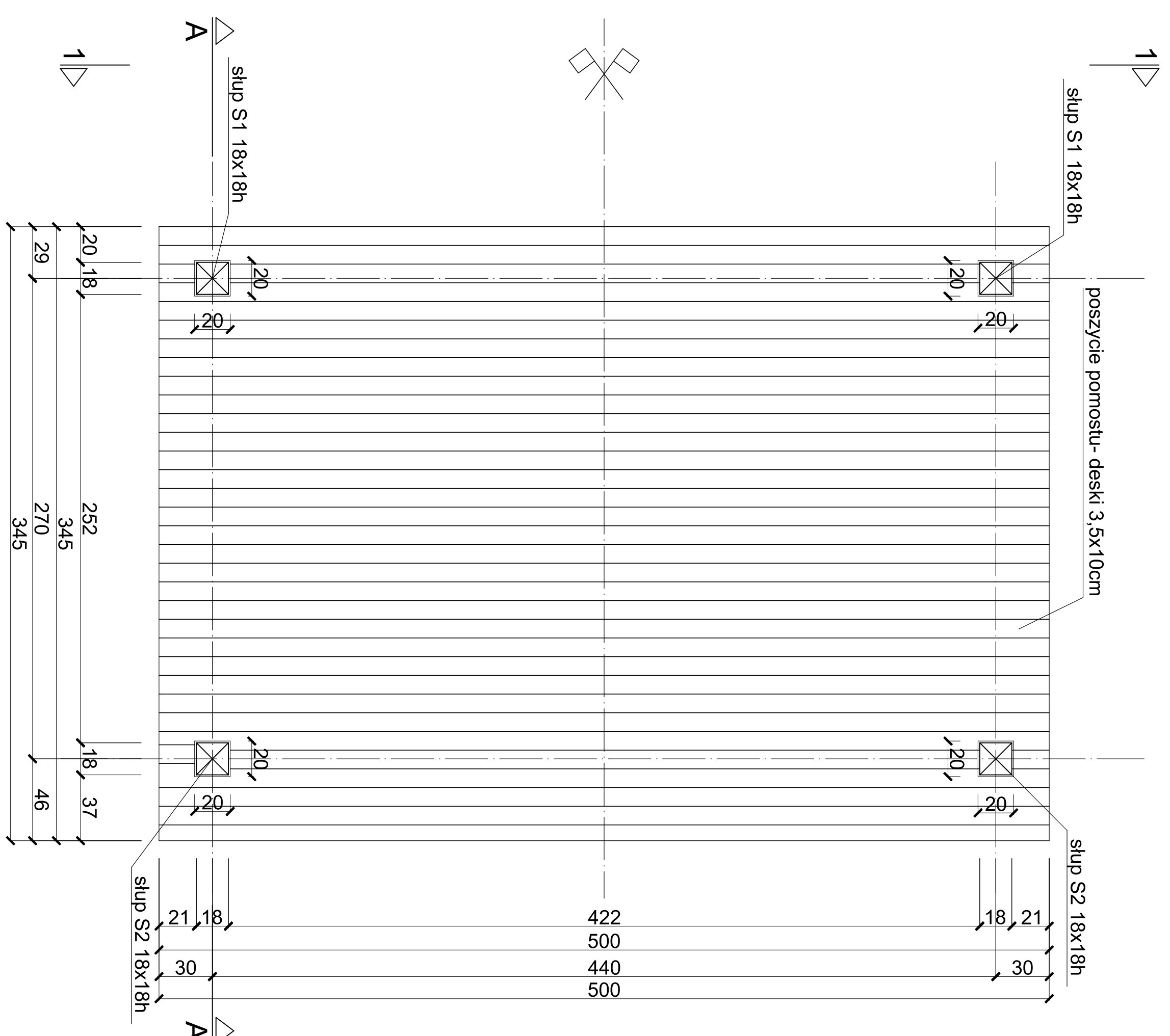

Widok 1-1

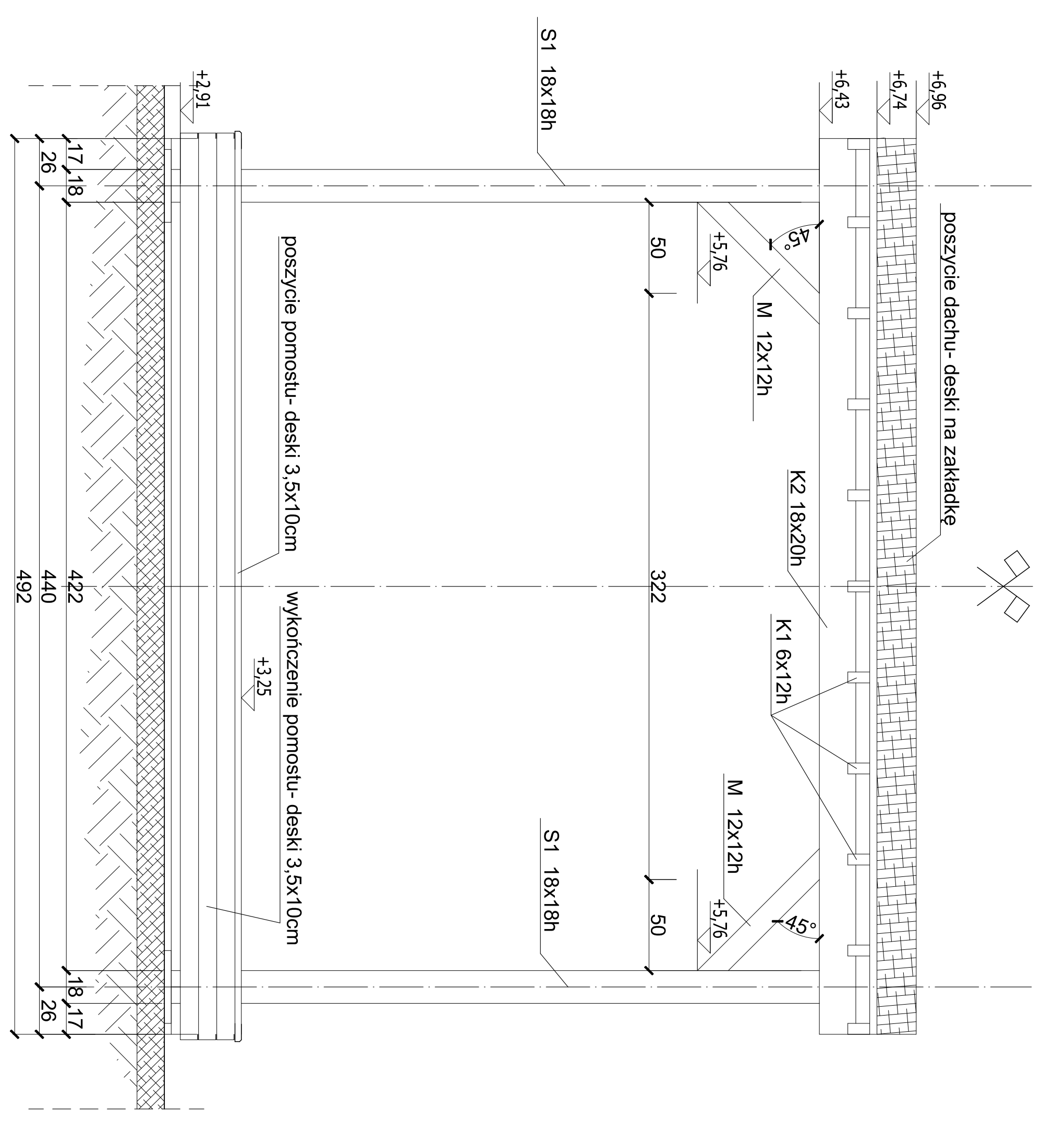

Przekrój A-A

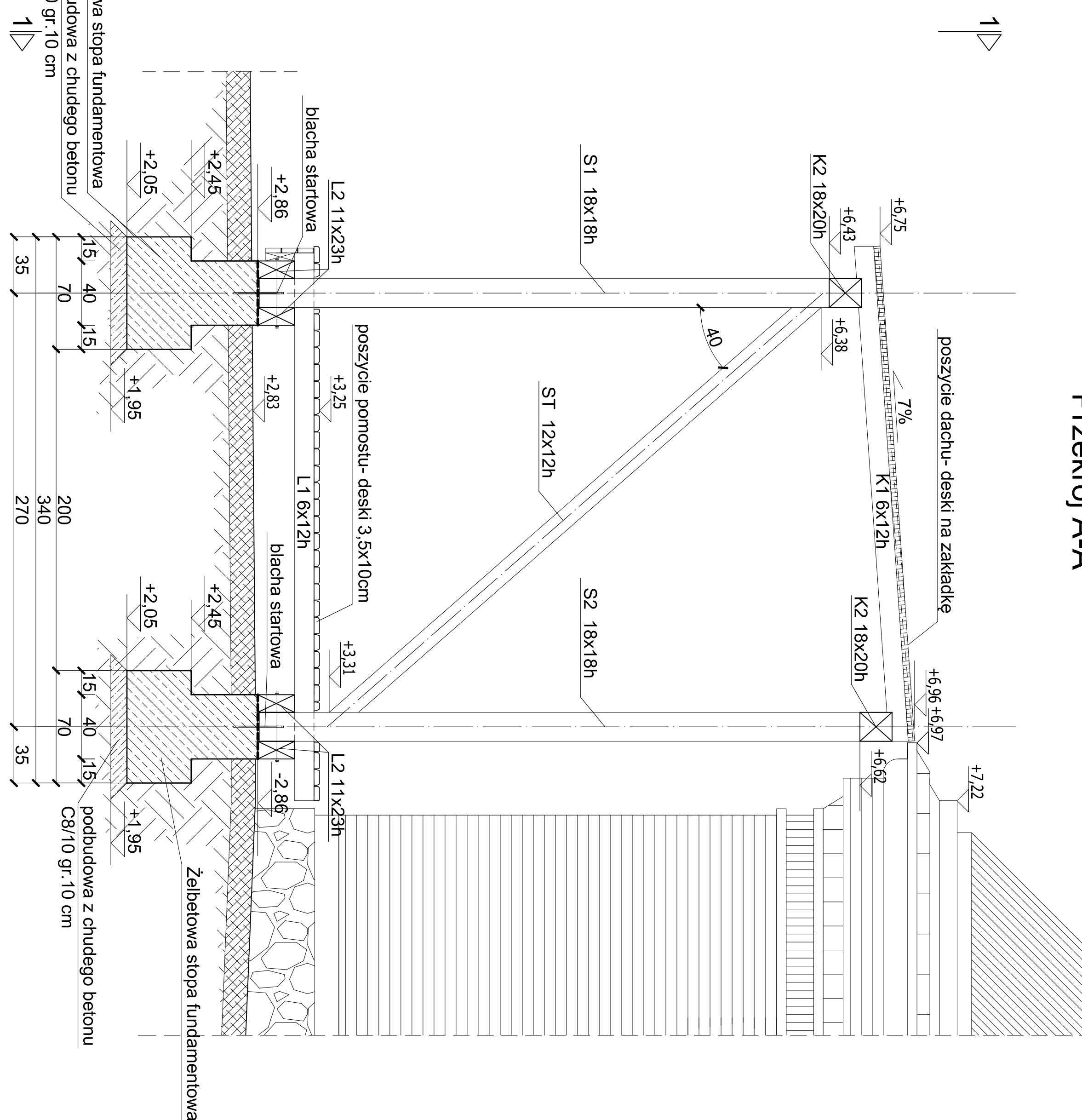

Konstrukcja zadania

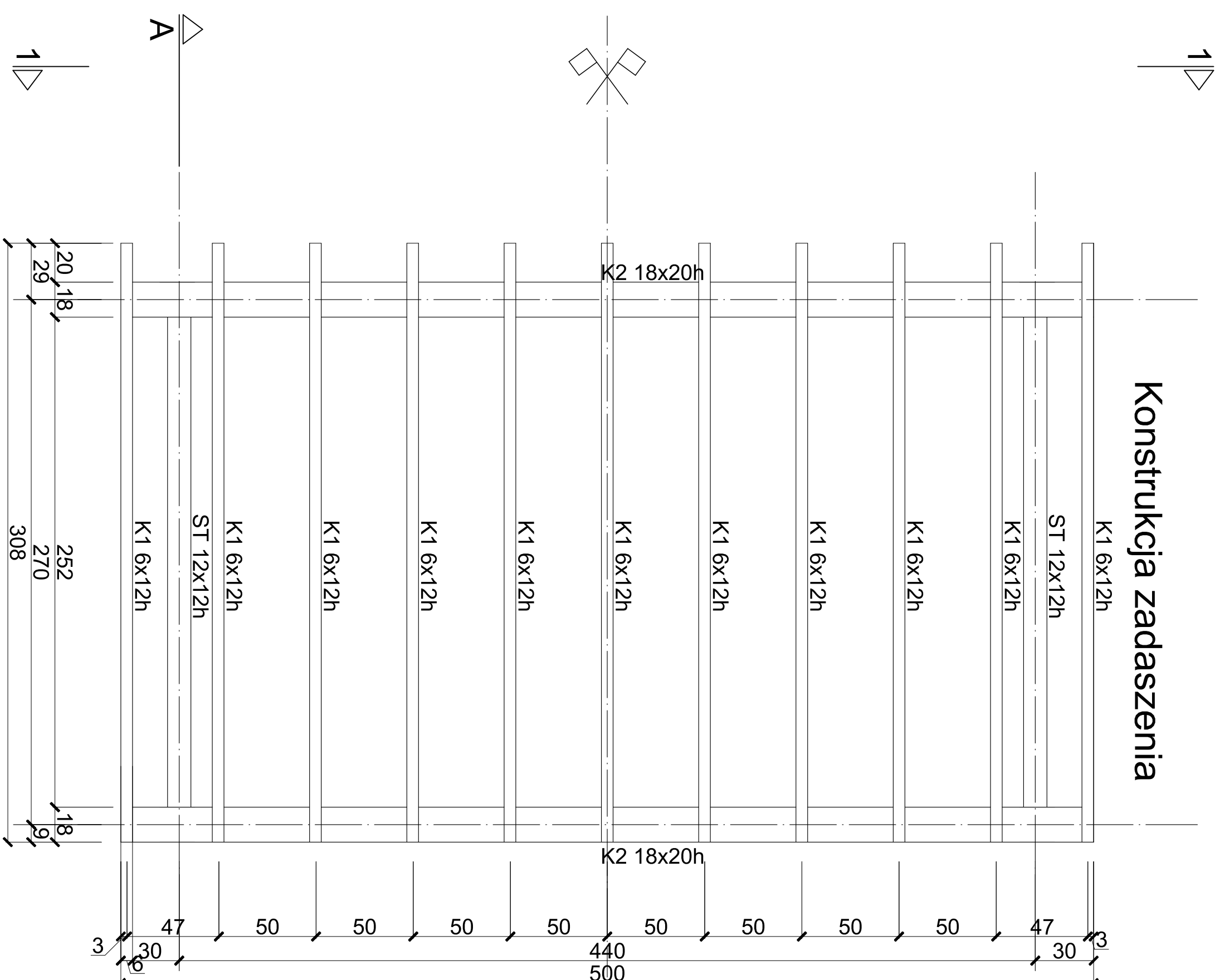

Rzut fundamentów

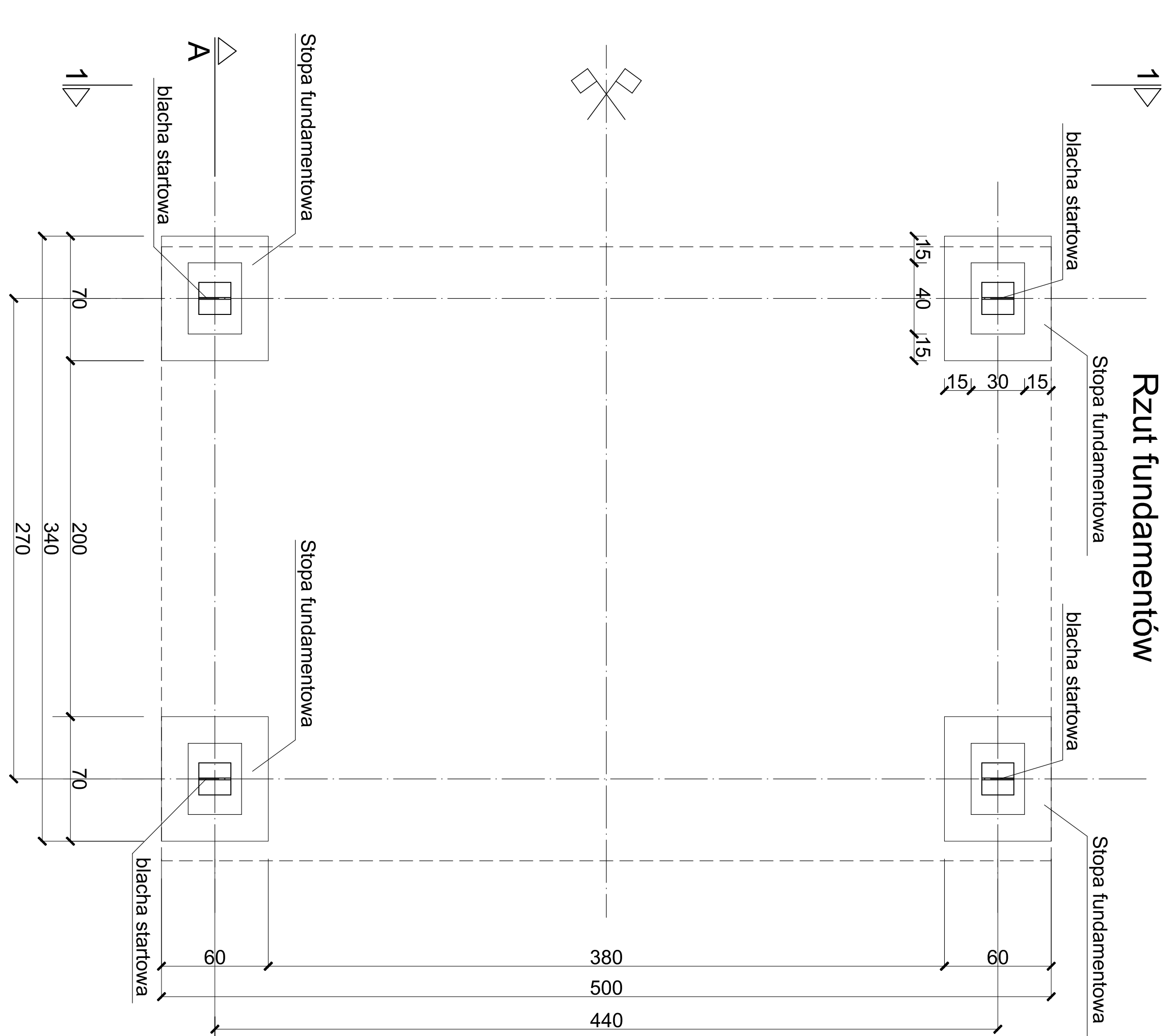

WIATA DREWNIANA

UWAGA:
Pełne wymiarowanie wg projektu
wykonawczego

 COMPONO	
ul. Bohaterów Warszawy 21, 70-372 Szczecin tel.: 501 632021, 501 397938, fax: 501 4624043 e-mail: biuro@compono.pl	
NAZWA PROJEKTU	
REWALORYZACJA, REWITALIZACJA I ADAPTACJA DLA FUNKCJI KULTURALNO-TURYSTYCZNYCH SEDUNT MORASIT W PORCIE MORSKIM KOŁOBRZEG	
ADRES INWESTYCJI	
KOŁOBRZEG, GMINA KOŁOBRZEG UL. WAPRZEKINCA DZ. NR 1733 - OBRĘB 4	
INWESTOR	
ZARZĄD PORTU MORSKIEGO KOŁOBRZEG SP. Z O.O. UL. PORTOWA 41 78-100 KOŁOBRZEG	
TYTUŁ RYSUNKU	
WIATA DREWNIANNIA	
PROJEKTOWAŁ:	
mgr inż. Katarzyna Wilkowska upr. bud. nr ZAP/0040/PCK/07 Specjalność konstrukcyjna	
SPRAWOWZŁ:	
mgr inż. Łukasz Małanowski upr. bud. nr ZAP/0005/PCK/08 w specjalności konstrukcyjno-budowlanej	
BRANŻA:	
KONSTRUKCJE	
FAZA:	PROJEKT BUDOWLANY
SKALA:	NR RYS.
1:50	LISTOPAD 2017
K7	